19004957

ЛИЦЕНЗИЯ

27.02.2019 года **002962DF**

Выдана **Товарищество с ограниченной ответственностью "Клинико-Диагностическая Лаборатория "DiaMed"**

070003, Республика Казахстан, Восточно-Казахстанская область, Усть-Каменогорск Г.А., г.Усть-Каменогорск, улица Серикбаева, дом № 1„ 33
БИН: 021240008197

(полное наименование, местонахождение, бизнес-идентификационный номер юридического лица (в том числе иностранного юридического лица), бизнес -идентификационный номер филиала или представительства иностранного юридического лица – в случае отсутствия бизнес-идентификационного номера у юридического лица/полностью фамилия, имя, отчество (в случае наличия), индивидуальный идентификационный номер физического лица)

на занятие **Медицинская деятельность**

(наименование лицензируемого вида деятельности в соответствии с Законом Республики Казахстан «О разрешениях и уведомлениях»)

Особые условия

(в соответствии со статьей 36 Закона Республики Казахстан «О разрешениях и уведомлениях»)

Примечание **Неотчуждаемая, класс 1**

(отчуждаемость, класс разрешения)

Лицензиар **Управление здравоохранения Восточно-Казахстанской области. Акимат Восточно-Казахстанской области.**

(полное наименование лицензиара)

Руководитель (уполномоченное лицо) **Шоранов Марат Едигеевич**

(фамилия, имя, отчество (в случае наличия)

Дата первичной выдачи

Срок действия лицензии

Место выдачи **г.Усть-Каменогорск**



ПРИЛОЖЕНИЕ К ЛИЦЕНЗИИ

Номер лицензии 002962DF

Дата выдачи лицензии 27.02.2019 год

Подвид(ы) лицензируемого вида деятельности

- Амбулаторно-поликлиническая помощь взрослому и (или) детскому населению по специальностям
  - Консультативно-диагностическая помощь
    - Лабораторная диагностика
      - Серологические
      - Цитологические исследования
      - Общеклинические
      - Биохимические
      - Иммунологические исследования
  - Первичная медико-санитарная помощь
    - Доврачебная

(наименование подвида лицензируемого вида деятельности в соответствии с Законом Республики Казахстан «О разрешениях и уведомлениях»)

Лицензиат **Товарищество с ограниченной ответственностью "Клинико-Диагностическая Лаборатория "DiaMed"**

070003, Республика Казахстан, Восточно-Казахстанская область, Усть-Каменогорск Г.А., г.Усть-Каменогорск, улица Серикбаева, дом № 1,, 33, БИН : 021240008197

(полное наименование, местонахождение, бизнес-идентификационный номер юридического лица (в том числе иностранного юридического лица), бизнес-идентификационный номер филиала или представительства иностранного юридического лица – в случае отсутствия бизнес-идентификационного номера у юридического лица/полностью фамилия, имя, отчество (в случае наличия), индивидуальный идентификационный номер физического лица)

Производственная база **070003, ТОО, Республика Казахстан, Восточно-Казахстанская область, город Усть-Каменогорск, улица Серикбаева, дом 1, корпус 8**

(местонахождение)

Особые условия действия лицензии

(в соответствии со статьей 36 Закона Республики Казахстан «О разрешениях и уведомлениях»)

Лицензиар **Управление здравоохранения Восточно-Казахстанской области. Акимат Восточно-Казахстанской области.**

(полное наименование органа, выдавшего приложение к лицензии)

Руководитель (уполномоченное лицо)	**Сафиоллинова Райфа Сафиоллиновна**
	(фамилия, имя, отчество (в случае наличия)
Номер приложения	5
Срок действия	
Дата выдачи приложения	23.05.2019
Место выдачи	г.Усть-Каменогорск

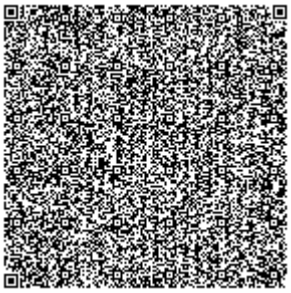
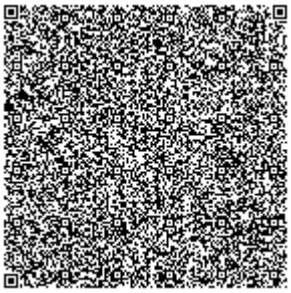
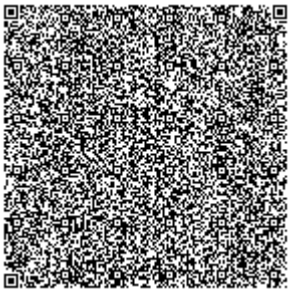


ПРИЛОЖЕНИЕ К ЛИЦЕНЗИИ

Номер лицензии 002962DF

Дата выдачи лицензии 27.02.2019 год

Подвид(ы) лицензируемого вида деятельности

- Амбулаторно-поликлиническая помощь взрослому и (или) детскому населению по специальностям

- Первичная медико-санитарная помощь

- Доврачебная

(наименование подвида лицензируемого вида деятельности в соответствии с Законом Республики Казахстан «О разрешениях и уведомлениях»)

Лицензиат **Товарищество с ограниченной ответственностью "Клинико-Диагностическая Лаборатория "DiaMed"**

070003, Республика Казахстан, Восточно-Казахстанская область, Усть-Каменогорск Г.А., г.Усть-Каменогорск, улица Серикбаева, дом № 1, 33, БИН: 021240008197

(полное наименование, местонахождение, бизнес-идентификационный номер юридического лица (в том числе иностранного юридического лица), бизнес-идентификационный номер филиала или представительства иностранного юридического лица – в случае отсутствия бизнес-идентификационного номера у юридического лица/полностью фамилия, имя, отчество (в случае наличия), индивидуальный идентификационный номер физического лица)

Производственная база **Республика Казахстан, Восточно-Казахстанская область, город Усть-Каменогорск, проспект Каныша Сатпаева, здание 7А**

(местонахождение)

Особые условия действия лицензии

(в соответствии со статьей 36 Закона Республики Казахстан «О разрешениях и уведомлениях»)

Лицензиар **Республиканское государственное учреждение "Департамент Комитета медицинского и фармацевтического контроля Министерства здравоохранения Республики Казахстан по Восточно-Казахстанской области". Министерство здравоохранения Республики Казахстан.**

(полное наименование органа, выдавшего приложение к лицензии)

Руководитель (уполномоченное лицо) **Кунапьянова Нургуль Асымкановна**

(фамилия, имя, отчество (в случае наличия)

Осы құжат «Электронды құжат және электрондық цифрлық қолтаңба туралы» Қазақстан Республикасының 2003 жылғы 7 қаңтардағыЗаңы 7 бабының 1 тармағына сәйкес қағаз тасығыштағы құжатпен маңызы бірдей. Данный документ согласно пункту 1 статьи 7 ЗРК от 7 января 2003 года "Об электронном документе и электронной цифровой подписи" равнозначен документу на бумажном носителе.

Номер приложения 005

Срок действия

Дата выдачи приложения 27.01.2021

Место выдачи

(наименование вида специального разрешения в соответствии с Законом Республики Казахстан «О разрешениях и уведомлениях»)

Осы құжат «Электронды құжат және электрондық цифрлық қолтаңба туралы» Қазақстан Республикасының 2003 жылғы 7 қаңтардағыЗаңы 7 бабының 1 тармағына сәйкес қағаз тасығыштағы құжатпен маңызы бірдей. Данный документ согласно пункту 1 статьи 7 ЗРК от 7 января 2003 года "Об электронном документе и электронной цифровой подписи" равнозначен документу на бумажном носителе.

ПРИЛОЖЕНИЕ К ЛИЦЕНЗИИ

Номер лицензии 002962DF

Дата выдачи лицензии 27.02.2019 год

Подвид(ы) лицензируемого вида деятельности

- Амбулаторно-поликлиническая помощь взрослому и (или) детскому населению по специальностям
- Консультативно-диагностическая помощь
- Лабораторная диагностика
- Бактериологические

(наименование подвида лицензируемого вида деятельности в соответствии с Законом Республики Казахстан «О разрешениях и уведомлениях»)

Лицензиат **Товарищество с ограниченной ответственностью "Клинико-Диагностическая Лаборатория "DiaMed"**

070003, Республика Казахстан, Восточно-Казахстанская область, Усть-Каменогорск Г.А., г.Усть-Каменогорск, улица Серикбаева, дом № 1, 33, БИН: 021240008197

(полное наименование, местонахождение, бизнес-идентификационный номер юридического лица (в том числе иностранного юридического лица), бизнес-идентификационный номер филиала или представительства иностранного юридического лица – в случае отсутствия бизнес-идентификационного номера у юридического лица/полностью фамилия, имя, отчество (в случае наличия), индивидуальный идентификационный номер физического лица)

Производственная база **Республика Казахстан, Восточно-Казахстанская область, город Усть-Каменогорск, улица Серикбаева,1/12**

(местонахождение)

Особые условия действия лицензии

(в соответствии со статьей 36 Закона Республики Казахстан «О разрешениях и уведомлениях»)

Лицензиар **Республиканское государственное учреждение "Департамент Комитета медицинского и фармацевтического контроля Министерства здравоохранения Республики Казахстан по Восточно-Казахстанской области". Министерство здравоохранения Республики Казахстан.**

(полное наименование органа, выдавшего приложение к лицензии)

Руководитель (уполномоченное лицо) **Кунапьянова Нургуль Асымкановна**

(фамилия, имя, отчество (в случае наличия)

Осы құжат «Электронды құжат және электрондық цифрлық қолтаңба туралы» Қазақстан Республикасының 2003 жылғы 7 қаңтардағыЗаңы 7 бабының 1 тармағына сәйкес қағаз тасығыштағы құжатпен маңызы бірдей. Данный документ согласно пункту 1 статьи 7 ЗРК от 7 января 2003 года "Об электронном документе и электронной цифровой подписи" равнозначен документу на бумажном носителе.

Номер приложения 011

Срок действия

Дата выдачи приложения 05.03.2021

Место выдачи

(наименование вида специального разрешения в соответствии с Законом Республики Казахстан «О разрешениях и уведомлениях»)

Осы құжат «Электронды құжат және электрондық цифрлық қолтаңба туралы» Қазақстан Республикасының 2003 жылғы 7 қаңтардағыЗаңы 7 бабының 1 тармағына сәйкес қағаз тасығыштағы құжатпен маңызы бірдей. Данный документ согласно пункту 1 статьи 7 ЗРК от 7 января 2003 года "Об электронном документе и электронной цифровой подписи" равнозначен документу на бумажном носителе.

ПРИЛОЖЕНИЕ К ЛИЦЕНЗИИ

Номер лицензии 002962DF

Дата выдачи лицензии 27.02.2019 год

Подвид(ы) лицензируемого вида деятельности

- Амбулаторно-поликлиническая помощь взрослому и (или) детскому населению по специальностям

- Первичная медико-санитарная помощь

- Доврачебная

(наименование подвида лицензируемого вида деятельности в соответствии с Законом Республики Казахстан «О разрешениях и уведомлениях»)

Лицензиат **Товарищество с ограниченной ответственностью "Клинико-Диагностическая Лаборатория "DiaMed"**

070003, РЕСПУБЛИКА КАЗАХСТАН, ВОСТОЧНО-КАЗАХСТАНСКАЯ ОБЛАСТЬ, УСТЬ-КАМЕНОГОРСК Г.А., Г.УСТЬ-КАМЕНОГОРСК, улица Серикбаева, дом № 1, 33, БИН: 021240008197

(полное наименование, местонахождение, бизнес-идентификационный номер юридического лица (в том числе иностранного юридического лица), бизнес-идентификационный номер филиала или представительства иностранного юридического лица – в случае отсутствия бизнес-идентификационного номера у юридического лица/полностью фамилия, имя, отчество (в случае наличия), индивидуальный идентификационный номер физического лица)

Производственная база **ВКО, г. Усть-Каменогорск ул. Добролюбова 39/2**

(местонахождение)

Особые условия действия лицензии

(в соответствии со статьей 36 Закона Республики Казахстан «О разрешениях и уведомлениях»)

Лицензиар **Республиканское государственное учреждение "Департамент Комитета медицинского и фармацевтического контроля Министерства здравоохранения Республики Казахстан по Восточно-Казахстанской области". Министерство здравоохранения Республики Казахстан.**

(полное наименование органа, выдавшего приложение к лицензии)

Руководитель (уполномоченное лицо) **Кусатаева Алмагуль Сыдыкбаевна**

(фамилия, имя, отчество (в случае наличия)

Номер приложения	013
Срок действия	
Дата выдачи приложения	13.06.2025
Место выдачи	Г.УСТЬ-КАМЕНОГОРСК

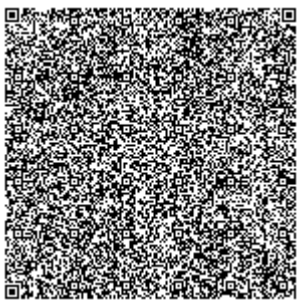
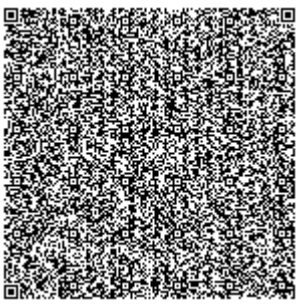
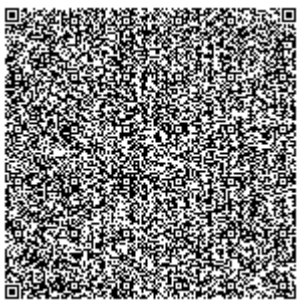


ПРИЛОЖЕНИЕ К ЛИЦЕНЗИИ

Номер лицензии 002962DF

Дата выдачи лицензии 27.02.2019 год

Подвид(ы) лицензируемого вида деятельности

- Амбулаторно-поликлиническая помощь взрослому и (или) детскому населению по специальностям

- Первичная медико-санитарная помощь

- Доврачебная

(наименование подвида лицензируемого вида деятельности в соответствии с Законом Республики Казахстан «О разрешениях и уведомлениях»)

Лицензиат **Товарищество с ограниченной ответственностью "Клинико-Диагностическая Лаборатория "DiaMed"**

070003, РЕСПУБЛИКА КАЗАХСТАН, ВОСТОЧНО-КАЗАХСТАНСКАЯ ОБЛАСТЬ, УСТЬ-КАМЕНОГОРСК Г.А., Г.УСТЬ-КАМЕНОГОРСК, улица Серикбаева, дом № 1, 33, БИН: 021240008197

(полное наименование, местонахождение, бизнес-идентификационный номер юридического лица (в том числе иностранного юридического лица), бизнес-идентификационный номер филиала или представительства иностранного юридического лица – в случае отсутствия бизнес-идентификационного номера у юридического лица/полностью фамилия, имя, отчество (в случае наличия), индивидуальный идентификационный номер физического лица)

Производственная база **ВКО, г. Усть-Каменогорск, ул.Чехова 22**

(местонахождение)

Особые условия действия лицензии

(в соответствии со статьей 36 Закона Республики Казахстан «О разрешениях и уведомлениях»)

Лицензиар **Республиканское государственное учреждение "Департамент Комитета медицинского и фармацевтического контроля Министерства здравоохранения Республики Казахстан по Восточно-Казахстанской области". Министерство здравоохранения Республики Казахстан.**

(полное наименование органа, выдавшего приложение к лицензии)

Руководитель (уполномоченное лицо) **Кусатаева Алмагуль Сыдыкбаевна**

(фамилия, имя, отчество (в случае наличия)

Номер приложения	014
Срок действия	
Дата выдачи приложения	13.06.2025
Место выдачи	Г.УСТЬ-КАМЕНОГОРСК

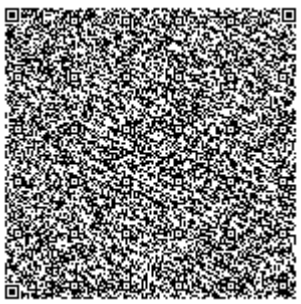
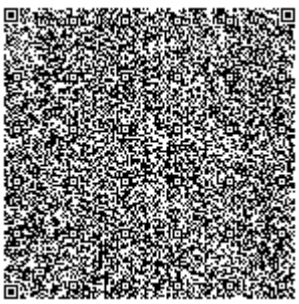
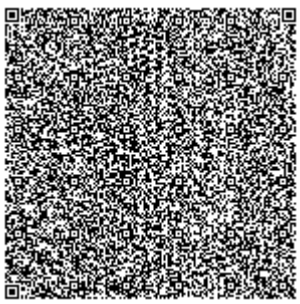


ПРИЛОЖЕНИЕ К ЛИЦЕНЗИИ

Номер лицензии 002962DF

Дата выдачи лицензии 27.02.2019 год

Подвид(ы) лицензируемого вида деятельности

- Амбулаторно-поликлиническая помощь взрослому и (или) детскому населению по специальностям
  - Консультативно-диагностическая помощь
    - Лабораторная диагностика
      - Общеклинические
      - Иммунологические исследования
      - Биохимические

(наименование подвида лицензируемого вида деятельности в соответствии с Законом Республики Казахстан «О разрешениях и уведомлениях»)

Лицензиат **Товарищество с ограниченной ответственностью "Клинико-Диагностическая Лаборатория "DiaMed"**

070003, РЕСПУБЛИКА КАЗАХСТАН, ВОСТОЧНО-КАЗАХСТАНСКАЯ ОБЛАСТЬ, УСТЬ-КАМЕНОГОРСК Г.А., Г.УСТЬ-КАМЕНОГОРСК, улица Серикбаева, дом № 1, 33, БИН: 021240008197

(полное наименование, местонахождение, бизнес-идентификационный номер юридического лица (в том числе иностранного юридического лица), бизнес-идентификационный номер филиала или представительства иностранного юридического лица – в случае отсутствия бизнес-идентификационного номера у юридического лица/полностью фамилия, имя, отчество (в случае наличия), индивидуальный идентификационный номер физического лица)

Производственная база **ТОО «Клинико - Диагностическая Лаборатория «DiaMed». РК, область Абай, г.Семей, ул.Оборонная, дом 78**

(местонахождение)

Особые условия действия лицензии

(в соответствии со статьей 36 Закона Республики Казахстан «О разрешениях и уведомлениях»)

Лицензиар **Республиканское государственное учреждение «Департамент Комитета медицинского и фармацевтического контроля Министерства здравоохранения Республики Казахстан по области Абай». Министерство здравоохранения Республики Казахстан.**

(полное наименование органа, выдавшего приложение к лицензии)

Руководитель (уполномоченное лицо)	**Ибраев Нурлангазы Советказыевич** (фамилия, имя, отчество (в случае наличия)
Номер приложения	015
Срок действия	
Дата выдачи приложения	05.09.2025
Место выдачи	Г.СЕМЕЙ


